

Ihre Vorteile im Überblick

- Sie arbeiten nach wie vor in Ihrer vertrauten Welt – müssen sich also in keiner Weise den neuen technischen Gegebenheiten anpassen.
- Sie bewegen sich nach wie vor auf einer einzigen bekannten Oberfläche und können aus dieser eine Vielzahl von neuen Funktionen, welche mit der neuen Schnittstelle von KIDICAP P5 möglich werden, komfortabel nutzen.
- Die **Verbindung** zu KIDICAP P5 läuft bei den entsprechenden Funktionen **vollautomatisch** im Hintergrund ab.
- Mit höchstem Komfort ist es Ihnen möglich, **Testberechnungen** zu erstellen und die Ergebnisse vor Ort in verschiedenen Formaten als stamtblattähnliche **Bezügeinfo** auszugeben.
- Bei speziellen Konstellationen bezüglich der Abrechnung nutzen Sie einfach die Möglichkeit der **Sofortplausi** in KIDICAP P5, ohne dass Sie Ihr Personal Office verlassen müssen.
- Sie können bei Bedarf Ihren gesamten **Änderungsdienst** der Personendaten komfortabel direkt aus Personal Office durchführen.
- Sie nutzen die Personalfallsuche direkt auf KIDICAP P5 und können selbst stornierter Personalfälle selektieren.
- Sie können sich die aktuellen KIDICAP P5- Daten direkt in Personal Office anzeigen lassen.
- Sie erfassen Testweise Unterbrechungen und Krankengeldzuschüsse.
- Der komfortable und extrem leistungsstarke **Auswertungsgenerator** von Personal Office steht Ihnen stets für alle Optionen zur Verfügung.
- Weiterhin bestehen Möglichkeiten des **Massendownloads** sowie des **Massenuploads**. Diese Datentransfers können auch automatisiert vorgenommen werden, z.B. nachts.
- Sie ändern und exportieren die wichtigsten Benutzerdaten mit PO-connect direkt auf KIDICAP P5.

Ihr Nutzen

- Sie erlangen mit den gebotenen neuen Möglichkeiten noch höhere Sicherheit in Bezug auf komplizierte Abrechnungsvorgänge.
- Nachträgliche Korrekturen und Rückrechnungen werden reduziert.

Es ist einfach, sich in die neuen Funktionen durch Nutzung einer einzigen, bekannten und über viele Jahre bewährten Oberfläche einzuarbeiten.

Inhaltsverzeichnis

Ihre Vorteile im Überblick	1
Ihr Nutzen	1
Direkte Onlineanbindung an KIDICAP P5	2
Testberechnung	3
Ausgabe der Testberechnungsergebnisse – Bezügeinfo	4
Änderungsdienst	6
Plausibearbeitungsmodus	7
Asynchrone Erfassung	7
Erfassungsprotokoll KIDICAP Stamm- und Bewegungen	7
Testweise Erfassung von Änderungen	7
Personalfallsuche	7

Direkte Onlineanbindung an KIDICAP P5

Die **Entire X** Schnittstelle ermöglicht die direkte Anbindung von Personal Office an KIDICAP P5.

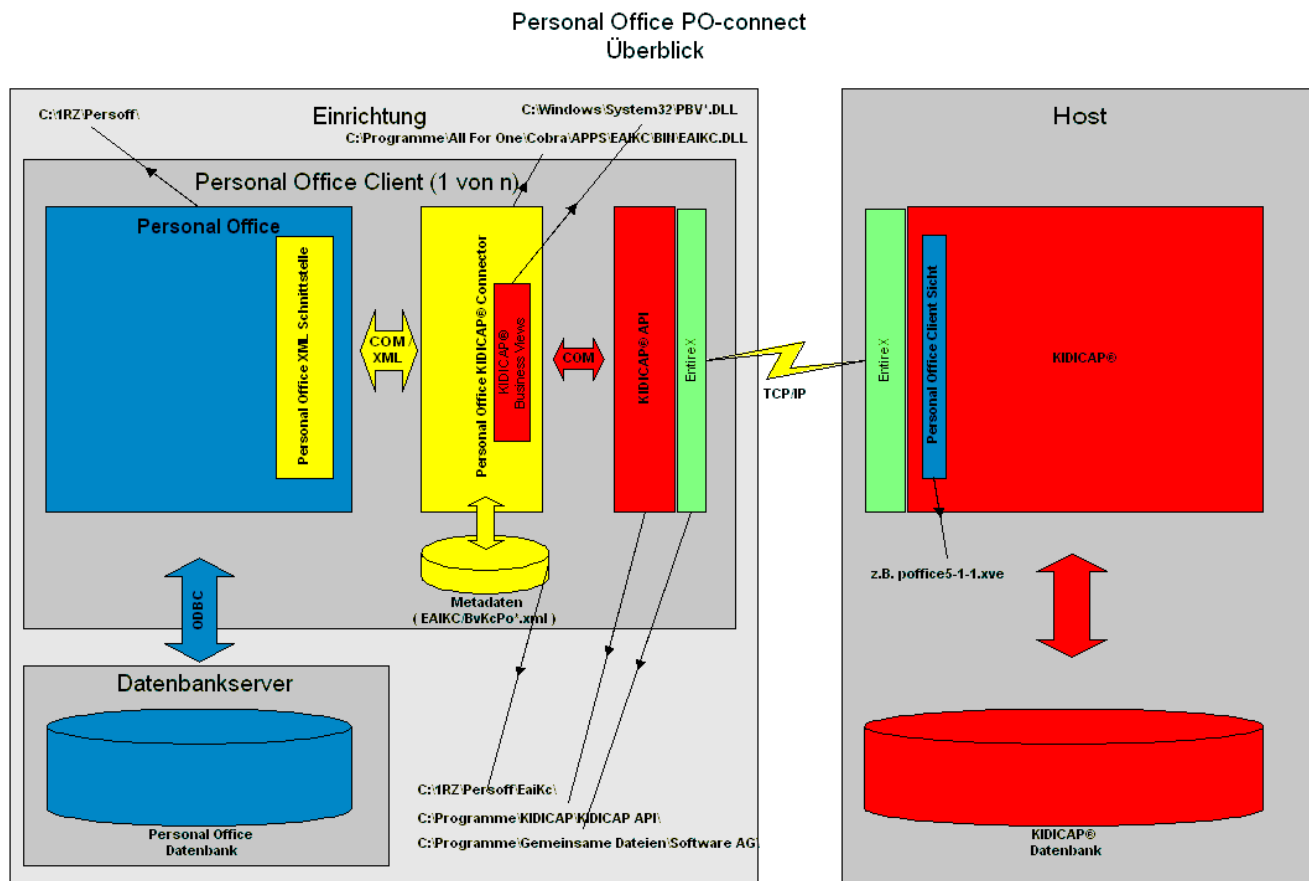

Somit können Sie mit Personal Office direkt in KIDICAP P5 arbeiten und Ihren Änderungsdienst unter Nutzung der KIDICAP- Sofortplausi vornehmen.

Testberechnung

Mit einem Mausklick lösen Sie die gewünschte Testberechnung auf KIDICAP P5 aus, ohne dass Sie weitere Schritte ausführen müssen.

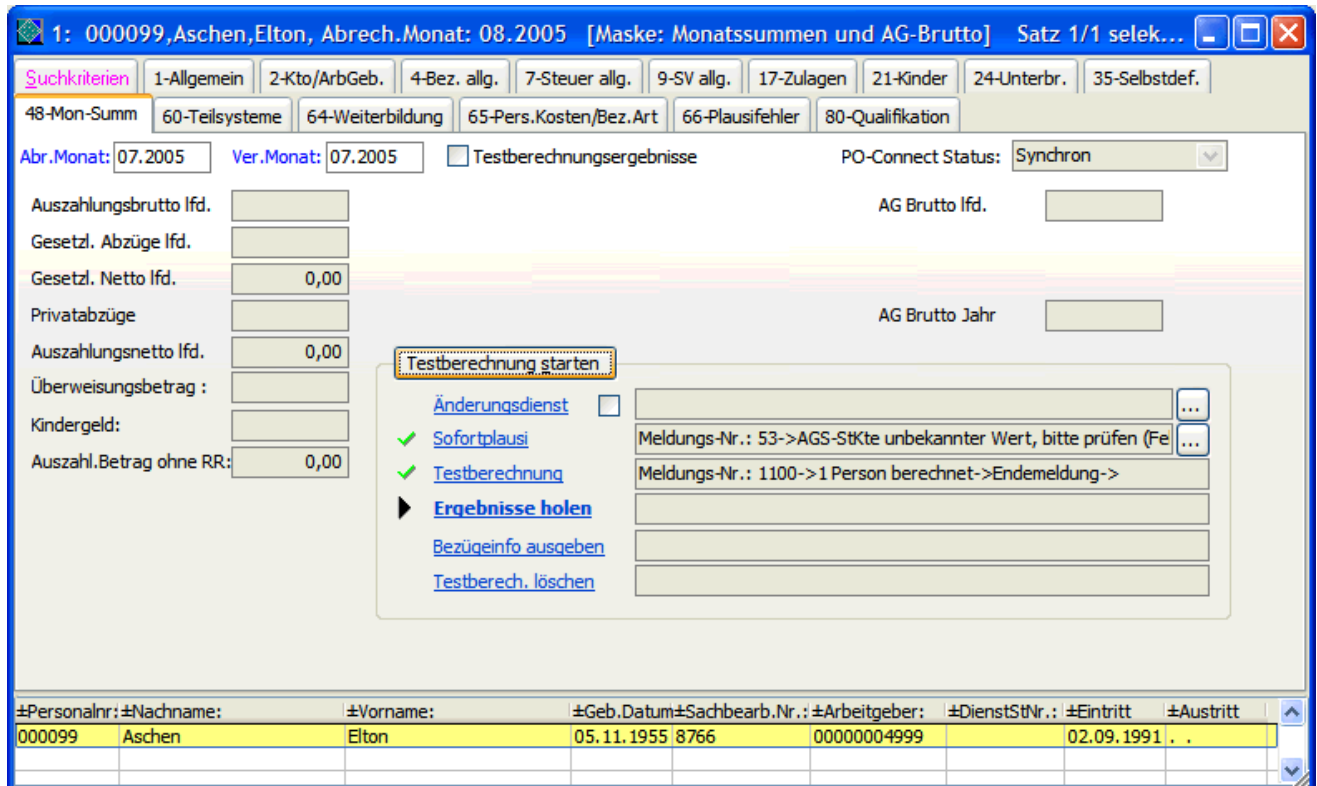

1: 000099,Aschen,Elton, Abrech.Monat: 08.2005 [Maske: Monatssummen und AG-Brutto] Satz 1/1 selek...

Suchkriterien 1-Allgemein 2-Kto/ArbGeb. 4-Bez. allg. 7-Steuer allg. 9-SV allg. 17-Zulagen 21-Kinder 24-Unterbr. 35-Selbstdef.

48-Mon-Summ 60-Teilsysteme 64-Weiterbildung 65-Pers.Kosten/Bez.Art 66-Plausifehler 80-Qualifikation

Abr.Monat: 07.2005 Ver.Monat: 07.2005 Testberechnungsergebnisse PO-Connect Status: Synchron

Auszahlungsbrutto lfd. AG Brutto lfd.

Gesetzl. Abzüge lfd.

Gesetzl. Netto lfd. 0,00

Privatabzüge AG Brutto Jahr

Auszahlungsnetto lfd. 0,00

Überweisungsbetrag :

Kindergeld:

Auszahl.Betrag ohne RR: 0,00

Testberechnung starten

Änderungsdienst

✓ Sofortplausi Meldung-Nr.: 53->AGS-StKte unbekannter Wert, bitte prüfen (Fe ...)

✓ Testberechnung Meldung-Nr.: 1100->1 Person berechnet->Endmeldung->

▶ Ergebnisse holen

Bezügeinfo ausgeben

Testberech. löschen

±Personalnr:	±Nachname:	±Vorname:	±Geb.Datum	±Sachbearb.Nr.:	±Arbeitgeber:	±DienstStNr.:	±Eintritt	±Austritt
000099	Aschen	Elton	05.11.1955	8766	00000004999		02.09.1991	.

So werden automatisch die Änderungsdaten des Personalfalls an den Host übergeben, die Sofortplausi durchgeführt, die Testberechnung gestartet und die Ergebnisse in Personal Office eingelesen.

Alle erforderlichen Funktionen laufen vollautomatisch im Hintergrund ab und Sie werden optisch über den Ablauf informiert.

Ausgabe der Testberechnungsergebnisse – Bezügeinfo

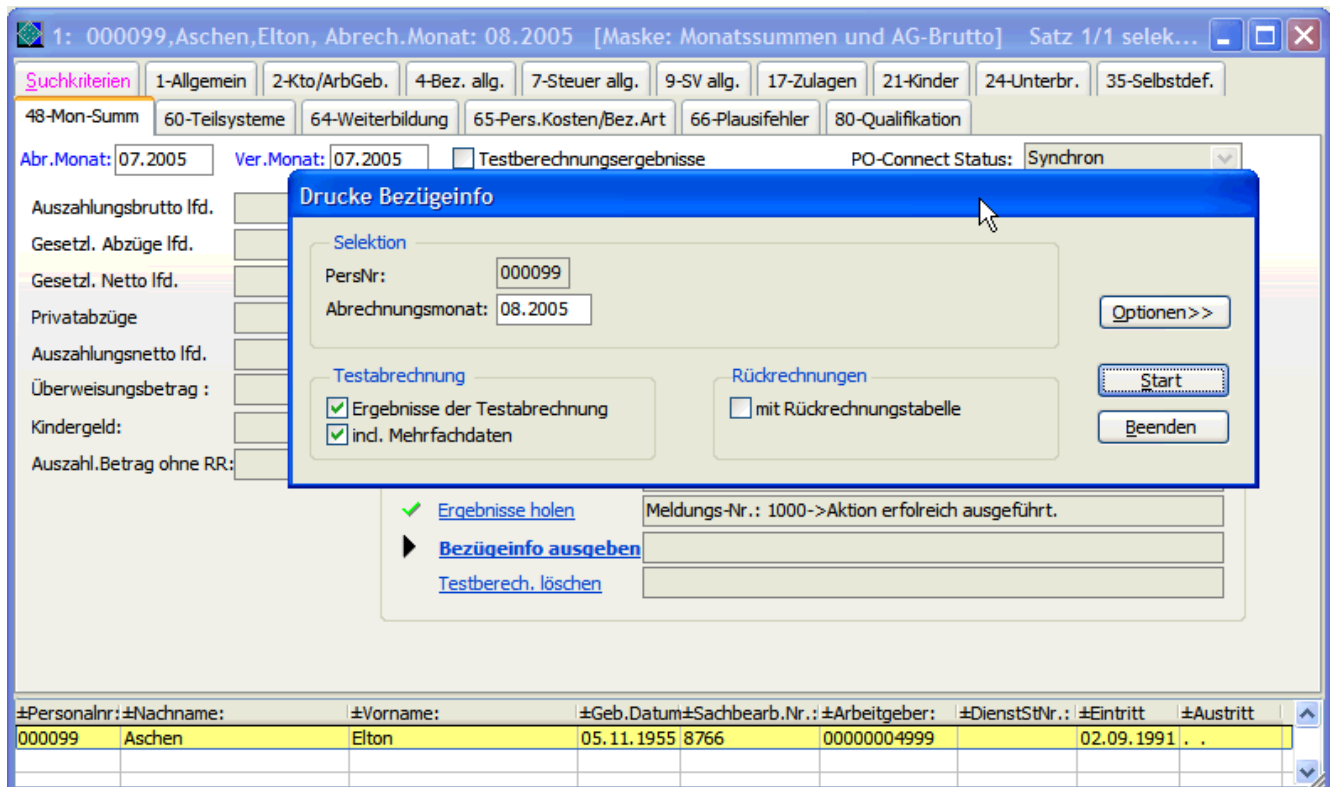

Nach erfolgreicher Testberechnung drucken Sie die Ergebnisse einfach aus oder speichern sie in einer Datei - z.B. im PDF- Format, TIFF, HTML, MHTL oder auch als MS Word Dokument.

Auch der Versand direkt per E-Mail ist möglich – eine entsprechende mailto Funktion vorausgesetzt.

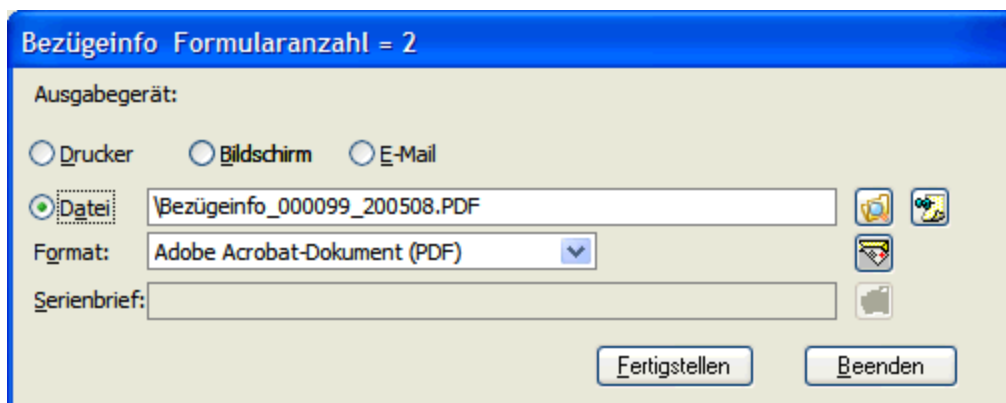

Auf den übersichtlich gestalteten Formularen (Hauptformular und Formular für Rückrechnungen) erhalten Sie alle relevanten Daten und Berechnungsergebnisse.

Die Bezügeinfos werden zukünftig in der elektronischen Personalakte des Personalfalls archivierbar sein.

Bezüge info - Testabrechnung Abr.Mon: 08.2005

Persnr	Vorname	Nachname	Geburtsdat	SV-Nummer	Eintritt	Austritt												
000099	Elton	Aschen	05.11.55		02.09.91													
Ausi KZ	PLZ	Ort	Strasse	Abr_Kr	ArbGeb	DistNr	UDstNr											
	66953	Pirmasens	Am Wasserturm 1	02	00000004999													
Tarifwerk	Tarifgrupp	Tarifstufe	BDA	TZ-Zaehler	TZ-Nenner	Arzt_Verl	StBeh	Stk	KV	PV	RV	AV	Kontf	K.EG	KoR	GLZ	OzSo	OzTKl
042	01	1	11.1976			5,00	1	1	1	1	1		2					
OiFrSchl	PersGrp	KFB	FrbMon	FrbJahr	KK	Fam	KvZS	PvZS										
	107	0	0.00	0.00	1186	L												

Abrechnungsergebnisse	lfd. Monat	Vormonate	Summen	Monat	Jahr
Bezüge			AG Brutto	604.87	4812.86
Bruttowirksam			Steuerbrutto	146.00	1168.00
Grundbetrag	67.00		SV-Brutto-VJ		5796.00
6710 Arbeitsförderungsgel	26.00		PV-Brutto-2	483.00	3864.00
6714 Steigerungsbetrag (m	53.00		PV-AN	1.21	9.68
Summe Brt-Wirksam	146.00		PV-AG	8.22	65.76
Ges. Abzüge			PV-Tage-Sum		240.00
AN-Beitrag zur PV	1.21		KV-Brutto-2	483.00	3864.00
Summe ges. Abzüge	1.21		KV-AG	73.91	565.18
Pers. Abzüge			KV-Tage-Sum		240.00
0636 Kfz.-Versicherung	22.00	44.00	RV-Brutto-2	1932.00	15456.00
0769 Kostenbeitrag f.Heim	43.08		RV-AG	376.74	3013.92
Summe Pers. Abzüge	65.08	44.00	RV-Tage-Sum		240.00
Sonst			Bruttotage		31.00
Ausz. Brutto	146.00		PV AN Beitr Kindlos	1.21	9.68
Gesetzl-Abz	1.21				
Privat-Abz	65.08	44.00			
Ausz-Betrag	79.71	-44.00			
RR Erg neg	-44.00				
Sum-Rückf-Einb	44.00				
Ausz-nach-Einb	35.71				
Überw. Betrag	35.71				

Sonstige Daten

Verrechnungsstellen										
Vg	Schl	MfnB	MfnA	Buchkreis	Kostenst	KArt	DA	Fu	Gilt ab	Auft.%
01	0001	00	01	00000004999	0004999		15	40	01.10.04	100

Bezüge info - Testabrechnung Abr.Mon: 08.2005

Persnr	Vorname	Nachname	Geburtsdat	SV-Nummer	Eintritt	Austritt
000099	Elton	Aschen	05.11.55		02.09.91	

Abrechnungsergebnisse	08.2005	07.2005	06.2005											
Summe Pers. Abzüge	65.08	22.00	22.00											
Privat-Abz	65.08	22.00	22.00											
Ausz-Betrag	79.71	-22.00	-22.00											

Änderungsdienst

Den gesamten Änderungsdienst an den Personendaten, eine Onlineverbindung voraus gesetzt, können Sie aus den Masken von Personal Office heraus direkt in KIDICAP P5 durchführen.

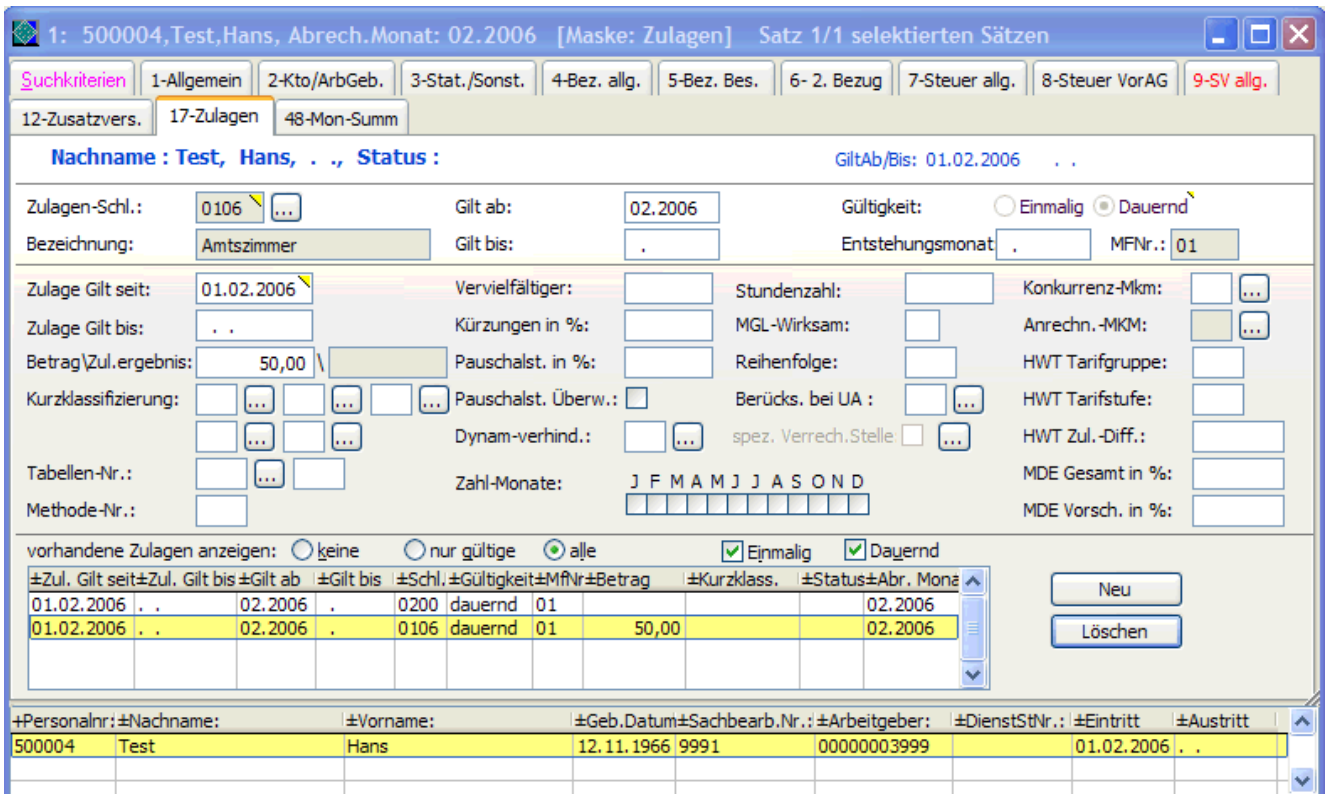

Nachname : Test, Hans, . . , Status : GiltAb/Bis: 01.02.2006 . .

Zulagen-Schl.: 0106 Gilt ab: 02.2006 Gültigkeit: Einmalig Dauernd
 Bezeichnung: Amtszimmer Gilt bis: . Entstehungsmonat: . MFNr.: 01

Zulage Gilt seit: 01.02.2006 Vervielfältiger: Stundenzahl: Konkurrenz-Mkm: ...
 Zulage Gilt bis: . Kürzungen in %: MGL-Wirksam: Anrechn.-MKM: ...
 Betrag\Zul.ergebnis: 50,00 Pauschalst. in %: Reihenfolge: HWT Tarifgruppe: ...
 Kurzklassifizierung: Pauschalst. Überw.: Berücks. bei UA : HWT Tarifstufe: ...
 Tabellen-Nr.: Dynam-verhind.: spez. Verrech.Stelle HWT Zul.-Diff.: ...
 Methode-Nr.: Zahl-Monate: J F M A M J J A S O N D MDE Gesamt in %: ...
 MDE Vorsch. in %: ...

vorhandene Zulagen anzeigen: keine nur gültige alle Einmalig Dauernd

±Zul.	Gilt seit±Zul.	Gilt bis±Gilt ab	±Gilt bis	±Schl.	±Gültigkeit	±MfNr	±Betrag	±Kurzklass.	±Status±Abr. Mon
01.02.2006	. .	02.2006	.	0200	dauernd	01			02.2006
01.02.2006	. .	02.2006	.	0106	dauernd	01	50,00		02.2006

+Personalnr.:±Nachname: ±Vorname: ±Geb.Datum±Sachbearb.Nr.: ±Arbeitgeber: ±DienstStNr.: ±Eintritt ±Austritt
 500004 Test Hans 12.11.1966 9991 00000003999 01.02.2006 . .

Sollte es hierbei zu Fehlern kommen, erhalten Sie direkt in Personal Office die entsprechende KIDICAP- Fehlermeldung.

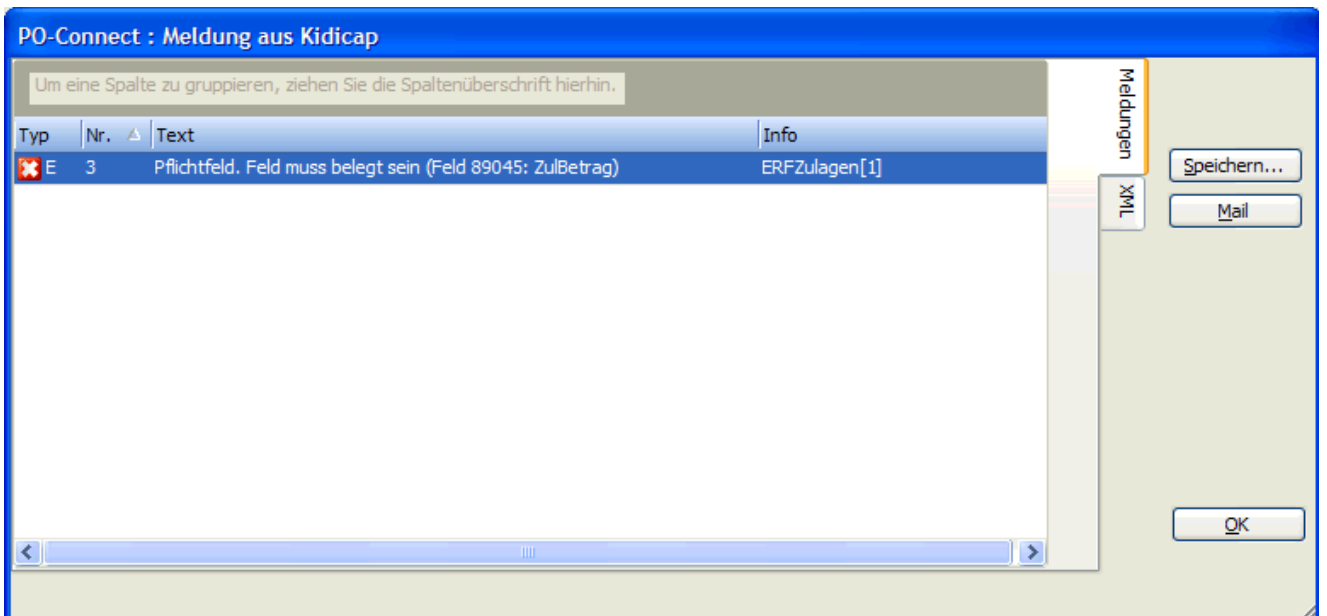

PO-Connect : Meldung aus Kidicap

Um eine Spalte zu gruppieren, ziehen Sie die Spaltenüberschrift hierhin.

Typ	Nr.	Text	Info
E	3	Pflichtfeld. Feld muss belegt sein (Feld 89045: ZulBetrag)	ERFZulagen[1]

Meldungen XML

Speichern...
Mail
OK

Plausibearbeitungsmodus

Wird eine Erfassung von KIDICAP P5 nicht akzeptiert, so wird das fehlerhafte Feld bzw. der fehlerhafte Mehrfachdatensatz farblich markiert und die Hauptmaske schaltet automatisch in den Plausibearbeitungsmodus. In diesem Modus, den Sie aber auch abschalten können, springen Sie mit der TAB Taste komfortabel nur die fehlerhaften Felder an. Beim Positionieren der Maus auf der farblichen Markierung wird Ihnen der Plausifehler bzw. Fehlergrund angezeigt.

Asynchrone Erfassung

Wird eine Erfassung von KIDICAP P5 nicht akzeptiert oder steht KIDICAP P5 nicht zur Verfügung, so besteht die Möglichkeit, diese trotzdem in Personal Office zu speichern. In diesem Fall wird der Status asynchron angezeigt und Sie sind somit stets informiert, wenn zwischen den Datenbeständen Differenzen bestehen. Diese Erfassungen können zu einem späteren Zeitpunkt – auch automatisiert nachts – an KIDICAP übertragen werden. Auftretende Plausifehler sind anschließend im Personalfall sichtbar (siehe Plausibearbeitungsmodus).

Erfassungsprotokoll KIDICAP Stamm- und Bewegungen

Über die Funktion „Erfassungsprotokoll KIDICAP Bewegungen“ können Sie stets kontrollieren, welche Bewegungen in KIDICAP P5 beim Personalfall vorhanden sind.

Aber auch die Stammdaten aus KIDICAP P5 können Sie sich in der Form des Erfassungsprotokolls anzeigen lassen.

Testweise Erfassung von Änderungen

Es ist auch möglich, eine Erfassung in Personal Office nur Testweise für KIDICAP P5 vorzunehmen. Dazu wird der Personalfall aufgerufen, die Änderung erfasst und an KIDICAP P5 übergeben.

Anschließend können Sie dann z.B. die Berechnungsergebnisse holen oder die Bezügeinformationen anzeigen.

Wird die Änderung danach in Personal Office nicht abgespeichert, wird sie von Personal Office automatisch in KIDICAP P5 wieder rückgängig gemacht.

Personalfallsuche

Über diese Maske ist eine Suche direkt im Personalbestand von KIDICAP P5 möglich. Es stehen Ihnen dabei 4 Suchfelder zur Verfügung.

Weiterhin haben Sie die Möglichkeit mit den Feldern 'aktive Fälle / Inaktive Fälle / alle Fälle ' weiter gehende Selektionen vorzunehmen.

Auch stornierte Personalfälle können Sie selektieren und sich in der Übersichtsliste im vorletzten Feld "StornoMon" anzeigen lassen.

Personalfälle, die nicht in Personal Office vorhanden sind, werden farblich hervorgehoben und können per Mausklick in PO eingelesen werden.

Suche Personalfälle in KIDICAP :1

Selektion :

PersNr : * Teilsuche mit *

Vorname: Teilsuche mit *

Nachname: Teilsuche mit *

Geburtsdatum: Im Format JJJJ[MM][TT]

Austritt: nur aktive Fälle nur inaktive Fälle alle Fälle

Storno: nur aktive Fälle nur inaktive Fälle alle Fälle

Prüfung auf Vorhandensein in Personal Office nach der Suche direkt starten

±Nr	±PersNr	±Pz	±Nachname	±Vorname	±GebDat	±Eintritt	±Austritt	±AbrBeg	±AbrKrNr
227	550403	0	Versorgung	Elenore	06.05.1937	01.08.2001	. .	08.2001	01
228	550405	3	Anders	Hany	01.09.1980	01.09.1980	. .	01.2002	02
229	550406	0	Claus	Clausen	05.05.1970	01.08.2002	. .	08.2002	02
230	550407	6	Berufsbildungs	Henry	08.02.1981	01.07.2001	. .	09.2002	02
231	550408	2	Ano	Testdaten	05.01.1980	15.07.2002	. .	09.2002	01
232	550409	9	No	Name	01.01.1980	10.10.2002	. .	10.2002	02
233	800000	5	Kaiser	Eva	19.06.1960	15.05.2003	. .	05.2003	01
234	800001	1	Oberschwester	Claudia	18.08.1983	01.02.2004	. .	02.2004	02
235	800029	3	VKA	VBLU	13.09.1970	01.01.2004	. .	01.2004	01
236	800035	3	Ortszuschlag	Erwin	25.05.1964	01.01.2005	. .	01.2005	01
237	800038	2	Müller	Andreas	04.03.1977	15.06.2005	. .	06.2005	01
238	900000	7	Test DeüvAnme	Hiekisch	30.01.1940	15.01.2000	. .	01.2002	04
239	900001	3	Hiekisch?	TestDeüv	30.01.1940	01.01.1988	. .	01.2002	05

217 Personalfälle gefunden

Für die hier selektierten Personalfälle können die Funktionen Sofortplausi und Testberechnung gestartet werden.

[KIDICAP P5 ist eine eingetragene Marke der GiP mbh, Offenbach]